



FEDERAZIONE
ITALIANA
CANOTTAGGIO



CON IL PATROCINIO DI



CITTÀ DI
CASALE MONFERRATO



2^a REGATA SPRINT

DOMENICA 15 SETTEMBRE

500MT

Iscrizioni online su
www.canottaggio.net
entro le ore 24 di
lunedì 9 settembre

Imbarcadero
Viale Lungo Po Gramsci
Casale Monferrato
Inizio gare ore 9.00



VB CREATIVE
ADVERTISING, DESIGN & WEB





Per il secondo anno consecutivo sono felice e onorato di poter dare il benvenuto agli atleti che prenderanno parte alla nuova regata Sprint sul fiume Po.

Che questa giornata sia una festa per tutti i soci e i cittadini di Casale Monferrato che vorranno vedere da vicino una gara così importante e spettacolare.

Giuliano Cecchini - *Presidente Società Canottieri Casale ASD*



È motivo di orgoglio poter fare gli onori di casa di questo bell'evento remiero che anima le acque del nostro tratto di Po. Una ulteriore preziosa occasione per valorizzare il nostro splendido fiume e celebrare le sue peculiarità naturalistiche. Desidero ringraziare sentitamente gli organizzatori e tutti coloro che hanno collaborato alla realizzazione di questa manifestazione sportiva. Auguro a tutti una giornata entusiasmante e di soddisfazioni.

Emanuele Capra - *Sindaco di Casale Monferrato*



Per la seconda volta, la Canottieri Casale Monferrato organizza la Regata Regionale Sprint. Il successo della prima edizione ha incoraggiato la riorganizzazione della manifestazione, di grande significato per la città, per la Società, e per il canottaggio piemontese, che ha visto lo scorso anno rivivere questo tratto di fiume con una regata che per le caratteristiche di brevità è stata e sarà vivace ed emozionante. Il Comitato Piemontese, che ho l'onore di presiedere, è felice di questa iniziativa, e del fatto che l'evento stia diventando un appuntamento fisso nel calendario remiero, a dimostrazione della tenacia degli organizzatori.

Emilia Lodigiani - *Presidente Comitato Regionale FIC*



Dopo l'ottima esperienza dello scorso anno, prosegue l'impegno della Canottieri Casale nell'organizzare le regate di canottaggio nella splendida cornice casalese del fiume Po, con la 2ª edizione della Regata Regionale Sprint, che si terrà il 15 settembre.

La regata avrà, oltre ad un eccellente valore sportivo agonistico, anche un grandissimo rilievo promozionale del territorio, consentendo agli atleti, i tecnici, i dirigenti e gli accompagnatori di ammirare le peculiarità culturali, artistiche, ambientali, artigianali, enogastronomiche e imprenditoriali del casalese in un settembre dedicato al Vino e al territorio Unesco. Il Comitato Piemontese del

CONI è quindi lieto di salutare la 2ª edizione della Regata Regionale Sprint ed è orgoglioso di annoverare tale manifestazione fra le competizioni che si svolgono sul territorio regionale. Ringrazio la Società Canottieri Casale, il suo Presidente, i dirigenti, i soci, i tecnici, gli atleti e i volontari tutti, che, dopo avere per anni ospitato e organizzato egregiamente il Campionato Regionale di Canottaggio Indoor, ha accettato la sfida di continuare a organizzare una regata sul fiume.

Stefano Mossino - *Presidente CONI C.R. Piemonte*



La Canottieri Casale fondata nel 1886, iscritta all'albo delle associazioni storiche sportive del Piemonte, ha sempre curato la promozione dello sport nella Città di Casale Monferrato ottenendo ottimi risultati sportivi. La seconda Regata Sprint evidenzia la competenza e la passione dei dirigenti che si mettono in gioco affrontando una sfida, la gara sul Po, ancora più elettrizzante dopo il successo dello scorso anno. L'entusiasmo, i complimenti e la felicità di tutti i presenti alla regata del 2023 sono uno stimolo per ripetere l'iniziativa, dimostrando che tutto è possibile. Se la Canottieri Casale dopo 138 anni è ancora un punto di riferimento

nella disciplina del canottaggio, è grazie all'impegno e al valore dei Dirigenti, pertanto il Coni Delegazione Alessandria non può che rendergli omaggio.

Bruna Balossino - *Delegata Provinciale CONI*

La prima regata sprint a Casale Monferrato ha regalato una splendida giornata di sport per tanti appassionati che hanno visto da vicino una gara di canottaggio. A colorare un sabato pomeriggio all'imbarcadero il rosso delle t-shirt degli atleti di casa, e quello della passione che si è accesa verso le remate in acqua. C'erano proprio tutti per vedere da vicino questa "prima" in Monferrato e tutti hanno apprezzato l'impegno e la serietà del comitato organizzatore, guidato da un instancabile Tiziano Allera (anche nella veste di atleta) che ha voluto fortemente questa regata regionale sprint. Fondamentale per allestire il campo di regata l'aiuto attivo degli Amici del Po. Un primo appuntamento regionale inserito nel calendario piemontese delle regate: feedback positivi, ora si torna al lavoro per la seconda edizione, che vedrà certamente allargarsi il campo di partecipazione che ha fatto registrare i 120 iscritti alla prima gara sul fiume a Casale.



Per i colori di casa, venti medaglie conquistate: un gruppo unito composto da Marie Helene Cully, Tiziano Allera, Manuel Piazzano, Roberto Buffa, Francesco Pellicciari, Fabio Sacco, Aldo Bini, Alessandro Guaschino, Elisabetta Pellicciari, Ada Gianichi, Ermanno Gianichi, Giacomo Borella, Lorenzo Ferrari, Riccardo Allera, Edoardo Prete, Diana Kuusik, Manfredi Fabbrucci, Caterina Pellicciari, Habiba Taieb e Beatrice Allera. E a Casale si è visto anche l'otto, l'imbarcazione "ammiraglia" del canottaggio. Una vera chicca per questa disciplina.



Comitato Organizzatore Locale (COL):

SOCIETA' CANOTTIERI CASALE ASD



Validità gare classifiche nazionali

Non valide: Allievi B1, Allievi B2, Allievi C, Cadetti, Esordienti, Master, Open (15-99), Pesì Leggeri, Senior A, Under 17, Under 19, Under 23.



Ambito territoriale

Aperta a tutti gli atleti



Programma gare

Come da Regolamento di regata su campo a 4 corsie, sulla distanza di 500 metri ("Regata Sprint"). Partenze non ancorate.



Iscrizioni

Online su www.canottaggio.net entro le ore 24 di Lunedì 9 Settembre 2024, con pubblicazione statistica società e atleti iscritti sul sito www.canottaggio.org, che costituirà avviso per unici iscritti. Le iscrizioni di equipaggi composti da vogatori Para Rowing "PR3", fino al 50% dell'equipaggio, alle categorie d'età d'appartenenza, dovranno essere effettuate all'indirizzo (comitato.piemonte@canottaggio.org).

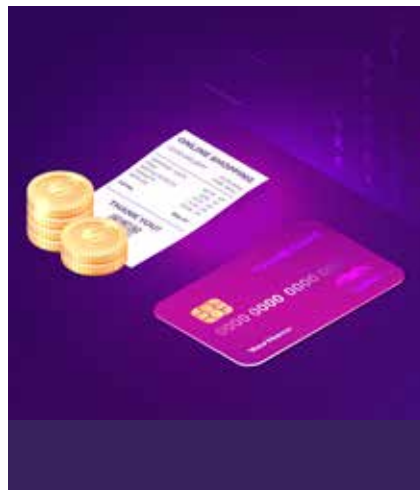

Tassa di iscrizione

Come da Regolamento di regata per iscritto/gara da versare

- con bonifico bancario intestato a: Società Canottieri Casale ASD, Banco BPM SPA, IBAN IT18G050342260000000021529, registrando l'avvenuto versamento entro le ore 12:30 di sabato 14 settembre 2024 in www.canottaggio.net nella funzione "PAGAMENTO ISCRIZIONI"
- in sede di Accredito presentando copia del bonifico bancario alla Segreteria COL.

Ritiri e sostituzioni: scritte in accredito o all'indirizzo segreteria. gare@canottaggiopiemonte.org e verificandone telefonicamente la ricezione al numero tel. 339 5494244.



Accredito

Presso Torretta di arrivo domenica 15 settembre dalle 8.30 alle 9.



Premi

Medaglie di 1°, 2° e 3° grado ai primi tre classificati di ogni categoria. Ulteriori premi saranno comunicati sul sito www.canottaggio.org, o in sede di accreditamento.



Cronometraggio

Non previsto.



Disposizioni generali

Per quanto non contemplato nel presente bando valgono le disposizioni del Regolamento di regata allegato, del Codice di gara e normative connesse.

Nome	Legenda
A	Parcheggio carrelli e furgoni
B	Accesso imbarcadere
C	Bagni chimici
D	Portello di sbarco
E	Portello di imbarco
G	Spazio per imbarcazioni
F	Torretta d'arrivo - Segreteria gare
H	Ambulanza - Medico (di fianco al pontile di sbarco)
I	Società Canottieri Casale
J	Corsia di risalita
K	Area riscaldamento (non oltre boa rossa)
L	Campo di regata (4 corsie - 500 mt)
M	Partenza (a monte imbarcadere)
N	Arrivo (fronte pontile di sbarco)
O	Area defaticamento (fino al ponte ferroviario - DIVIETO DI OLTREPASSARE IL PONTE)
P	Palco Premiazioni

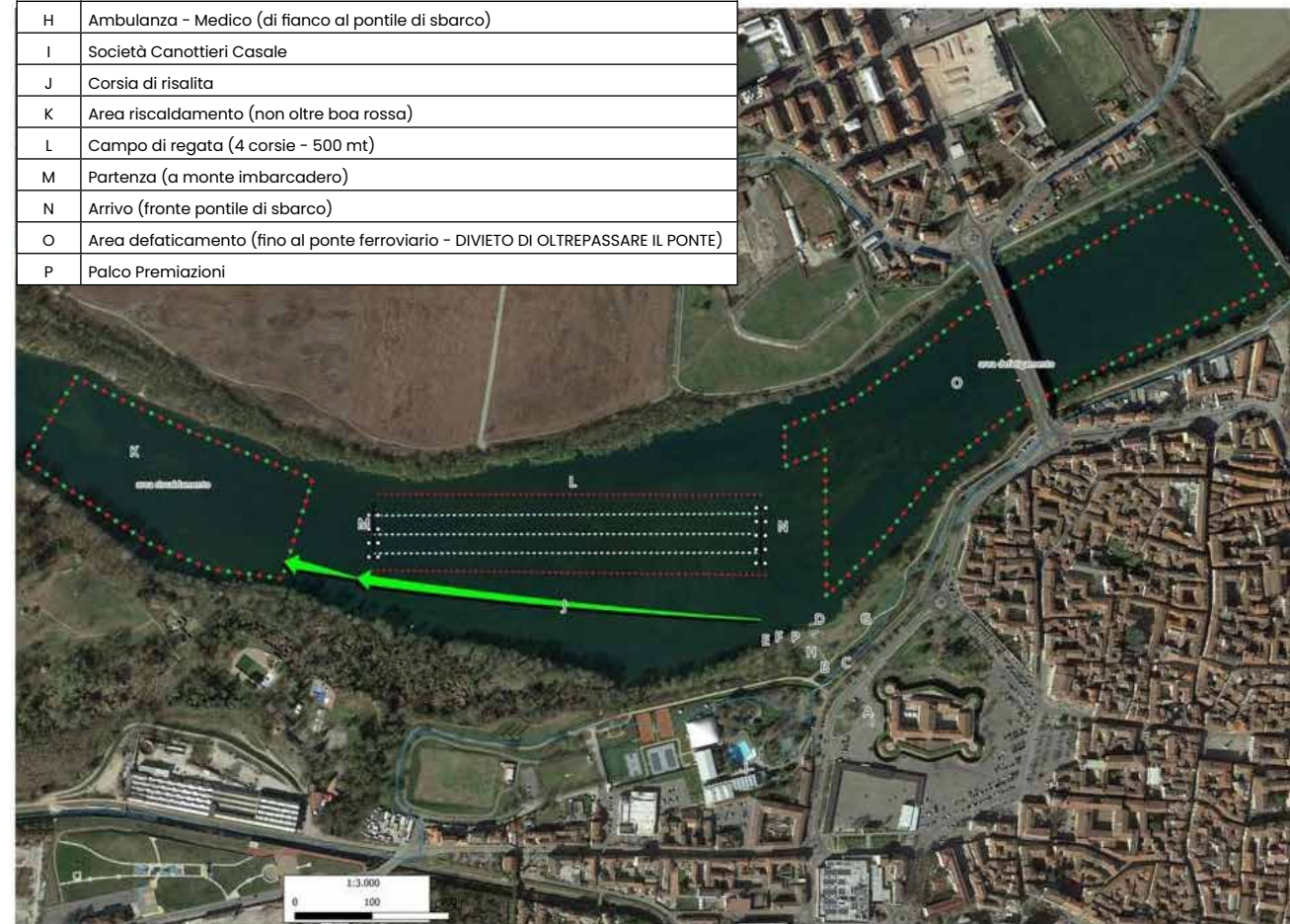

IL PESO DELLE IDEE



EQUILIBRIO PERFETTO

In un mondo dove la saturazione di informazioni è la norma, il compito di un'agenzia di comunicazione è trovare il giusto equilibrio.

Non è solo questione di creatività, ma di precisione e di strategia, di saper pesare ogni singolo elemento della comunicazione aziendale per far sì che il vostro messaggio emerga, forte e chiaro.

In **VB Creative** lavoriamo ogni giorno con passione per fare in modo che ogni progetto abbia il giusto peso, quello che può fare la differenza nel vostro business sul mercato globale

- branding • content creation • digital marketing • corporate identity
- above and below the line • social networking • event planning
- exhibition design • web design e... molto altro ancora.

SCOPRI QUANTO POSSONO PESARE LE IDEE CON IL GIUSTO PARTNER!

VB GROUP
COMUNICAZIONE INTEGRATA
Milano, Forlì, Casale Monferrato

via Alessandro Savio 2
Casale Monferrato (AL)
Tel. +39 0142 541656
www.vb-creative.it

VB CREATIVE
ADVERTISING, DESIGN & WEB

Welcome Pack



RISO
VIGNOLA
1880

MAGNOBERTA
1918



REGATA GENITORI-FIGLI

DOMENICA 15 SETTEMBRE



Novità 2024

Con il patrocinio di



DOMENICA 15.09

Gli Amici del Po

Le migliaia di persone presenti all'imbarcadero di Casale Monferrato lo scorso 21 luglio sono un ricordo ancora vivido nella mente di tanti. Galleggia non Galleggia, il carnevale acquatico del Monferrato che ogni anno trasforma il grande prato sulla sponda destra del Grande Fiume in una gigantesca festa di risate e travestimenti, non è però che l'evento di punta tra i tanti organizzati dagli Amici del Po che, ricostituitisi nel 2013, sono un'associazione di volontariato che si occupa di promuovere lo sviluppo, il mantenimento e la conservazione della cultura, del paesaggio e delle tradizioni fluviali casalesi offrendo le più svariate possibilità di fruizione al Po a tutti, turisti e monferrini. Anche grazie al sodalizio presieduto da Massimo Sarzano, il fiume è tornato una risorsa ben presente nella quotidianità di molti che lo vivono dalle sponde per picnic e momenti di relax, senza dimenticare le attività 'a pelo d'acqua': a bordo dei tradizionali barcè per i meno avventurosi e sportivi, con kayak, canoe e stand-up paddle per i più sportivi. Gli Amici del Po (maggiori dettagli e informazioni sulle attività del sodalizio possono essere trovate su www.amicidelpocasale.it) sono sempre a disposizione, per accompagnare i turisti alla scoperta del 'mare dei monferrini' o per fare scoprire ai casalesi stessi attività così comuni nelle giornate dei nonni e dei bisnonni cresciuti a pochi passi dalle sue sponde, che nei secoli sono state anche luogo di lavoro e mezzo di trasporto.



Il tuo partner
nella **logistica**
aziendale **integrata**

SERVIZI INTEGRATI DI LOGISTICA DI STABILIMENTO
PER UN PIENO EFFICIENTAMENTO DELLA SUPPLY
CHAIN MANAGEMENT

PACKAGING



WAREHOUSING



TRANSPORT



SHIPPING



BUSINESS
B
HOTEL



Tariffe per notte

Camera singola: 60 €

Camera doppia: 80 €

Camera tripla: 100 €

Prima colazione, wi-fi e
parcheggio gratuiti

Effettuare le prenotazioni
direttamente dal sito
www.business-hotel.it

Informazioni:

Strada Valenza 4/G,
15033 Casale Monferrato (AL)
Tel. 0142 456400
www.business-hotel.it

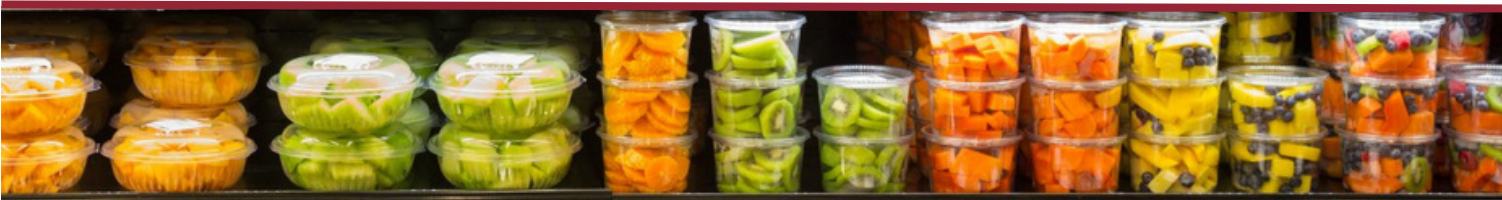

Lavorazione artigianale di frutta e verdura.

Tagli e formati studiati su misura per ogni esigenza.



Bicchiere 1 frutto 400 Gr



Peperone Falde 1 Kg



Macedonie più frutti



Carota pelata 5 Kg

Prodotti campione. Ciascun prodotto è stato ideato e preparato risolvendo necessità specifiche dei nostri clienti.

Foodart sas

info@food-art.it | Tel. 0142 590184 Cel. 347 5920281
Ufficio; Via Alerami 14 | Laboratorio; Via Solferino 13/15
15033, Casale Monferrato AL

Il Nostro Monferrato

Antica capitale del Monferrato, Casale è una delle più interessanti città d'arte del Piemonte.

Casale è stata definita "città barocca" per i molti palazzi e chiese, con i loro pregevoli interni, rinnovati in quella stagione architettonica; ma Casale ha attrattive appartenenti ad ogni epoca.

Il **Duomo romanico** (secoli XII e XIII), uno dei monumenti più antichi della città e della provincia di Alessandria e la cui fondazione viene fatta risalire al re Liutprando, racchiude varie preziosità tra cui il bellissimo crocifisso del secolo XII, il Narcece con sollecitazioni d'arte armena e gli splendidi mosaici, resti del primitivo pavimento.

Già da **Piazza Mazzini**, in cui è collocata la statua equestre di Carlo Alberto è visibile la Torre Civica, simbolo di Casale, vicina alla seicentesca chiesa di Santo Stefano. In **piazza Castello**, oltre allo splendido Teatro Municipale (1791), si erge il Castello del Monferrato.

Si ricordano, tra i complessi gotici, **San Bartolomeo - Baronino** e i palazzi **Anna d'Alençon** e **del Carretto**.



1953 - 2023

70
ANNI
e più...

Dal 1878

SPECIALITÀ DI CASALMONFERRATO

KRUMIRI

ROSSI

CREATORE DEL PRODOTTO - BREVETTO N. 2436

Prov. di S.M. il Re d'Italia e Reali Principi d'Aosta e di Genova

MEDAGLIA D'ORO DEL MUNICIPIO DI CASALE

E. PORTINARO - SUCCESSORE
Via Lanza n. 17 - Tel. 0142-453030 - CASALE MONFERRATO

fatti a mano
con orgoglio

MARCHIO
STORICO

Il Nostro Monferrato

La chiesa di **San Domenico**, cinquecentesca, racchiude al suo interno grandi tele di Pietro Francesco Guala mentre **San Filippo Neri**, chiesa barocca, costituisce una delle opere più interessanti di Sebastiano Guala.

Vi si trovano inoltre la chiesa di **San Michele** (o dei nobili), ottagonale, con alte cupole affrescate e tele di Guglielmo Caccia detto il Moncalvo e **Santa Caterina**, chiesa barocca splendidamente affrescata.

Un particolare interesse desta in tutti la grandiosa **Sinagoga**, edificata nel 1595, con l'annesso Museo d'Arte Ebraica contenente pezzi unici di grande valore. Esempi di splendido barocco sono i palazzi **San Giorgio** (sede comunale), **Magnocavalli**, **Treville** e **Sannazzaro**.

I **Musei Civici** che hanno sede nell'ex Convento di Santa Croce, di cui resta anche il chiostro quattrocentesco, comprendono al piano terra la gipsoteca "Leonardo Bistolfi" che ospita oltre 180 opere dell'artista ed al primo piano la Pinacoteca, con tessuti, ceramiche, sculture e dipinti.



Gran Monferrato Derthona Gavi Card GRANDI OPPORTUNITÀ



Su tutto il territorio potrai utilizzare la tua card, accumulare i punti, raggiungere gli obiettivi, ottenere sconti e ritirare i premi previsti per te.

Scopri i vantaggi della card!



La Nostra Scuola

La stagione dell'attività della scuola remiera riconosciuta dalla Federcanottaggio e promossa da **coach Manfredi Fabbrucci**, va da inizio settembre fino alla fine di luglio. L'allenamento di base è un'uscita in barca, diversi allenamenti in base al giorno della settimana. A seguire e in base al periodo dell'anno, si mette in atto una sessione di pesi nella palestra del club. In caso di maltempo, la sessione in barca viene sostituita con quella al remoergometro.



Gli orari di allenamento:

Martedì, venerdì e sabato.
In settimana 15:30- 17:30 per i giovani,
17:30- 19:30 per gli adulti





www.canottiericasale.com

Viale Lungo Po Gramsci 14
15033 Casale Monferrato (AL)

